

ZVÝRAZŇUJE KONTURY RTŮ,  
ZDOKONALUJE JEJICH TVAR A OBRYŠ

NAVRACÍ OBJEM A TVAR OKRAJE HORNÍHO RTU

VYPLŇUJE JEMNÉ LINKY A MARIONETOVÉ  
VRÁSKY A TÍM OBNOVUJE MLADISTVÝ VZHLED

ZVĚTŠUJE OBJEM RTŮ A TÍM POMÁHÁ  
K VYROVNÁNÍ ASYMETRICKÉHO VZHLEDU

UPRAVUJE VPADLÉ KOUTKY  
A TÍM DODÁVA MLADISTVĚJŠÍ VÝRAZ

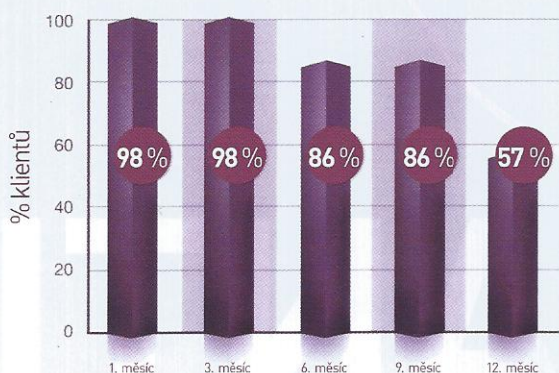

Výplň rtů, která má prokázanou dobu účinku až 12 měsíců.

Aplikace | oblast rtů

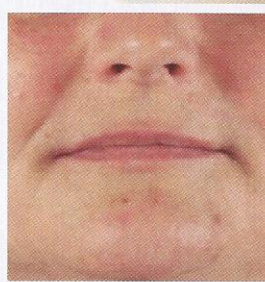

PŘED



PO 1 OŠETŘENÍ

foto: MUDr. Miroslava Pelechová,  
Ústav lékařství a kosmetiky

# NOVÁ JEDINEČNÁ PÉČE O RTY A PERIORÁLNÍ OBLAST

VOLBELLA S LIDOKAINEM JE NEJNOVĚJŠÍ  
VÝPLŇOVÝ MATERIÁL ZNAČKY JUVÉDERM  
NA BÁZI KYSELINY HYALURONOVÉ, KTERÝ  
MÁ PROKAZATELNÝ EFEKT AŽ 12 MĚSÍCŮ  
V OBLASTI RTŮ PŘI JEDNOM OŠETŘENÍ.  
A TO S MINIMÁLNÍM VZNIKEM OTOKŮ.

„Volbella je úžasná, protože způsobuje minimum  
otoků a modřinek, je oblá a velmi dobře drží. Při jed-  
nom ošetření má prokazatelný efekt až jeden rok.“

MUDR. MIROSLAVA PELECHOVÁ,  
PRIMÁŘKA ÚSTAVU LÉKAŘSTVÍ A KOSMETIKY

„Kromě delšího a přirozenějšího efektu a minimálních  
otoků oceňuji velmi tenkou aplikační jehlu, díky které je  
zákrok málo bolestivý. Také mě zaujala možnost vyrovnání  
nerovností v místě kontaktu horního a dolního rtu.  
Doposud se na vytvoření kontury a objemu používaly  
dvě různé výplně, Volbella je vhodná pro oba zákroky  
najednou. Pro dosažení dokonalého výsledku je ale  
nutné Vollbelu vždy aplikovat do horních vrstev kůže.“

MUDR. IRENA PROCHÁZKOVÁ,  
VEDOUcí LÉKAŘKA 5R STUDIA V BRNĚ